Fotografía del Sector Gasolinero en México

Al mes de marzo del 2020

fuente:
PETRO PI Intelligence®

12,675 permisos vigentes de expendio al público de gasolinas y/o diésel

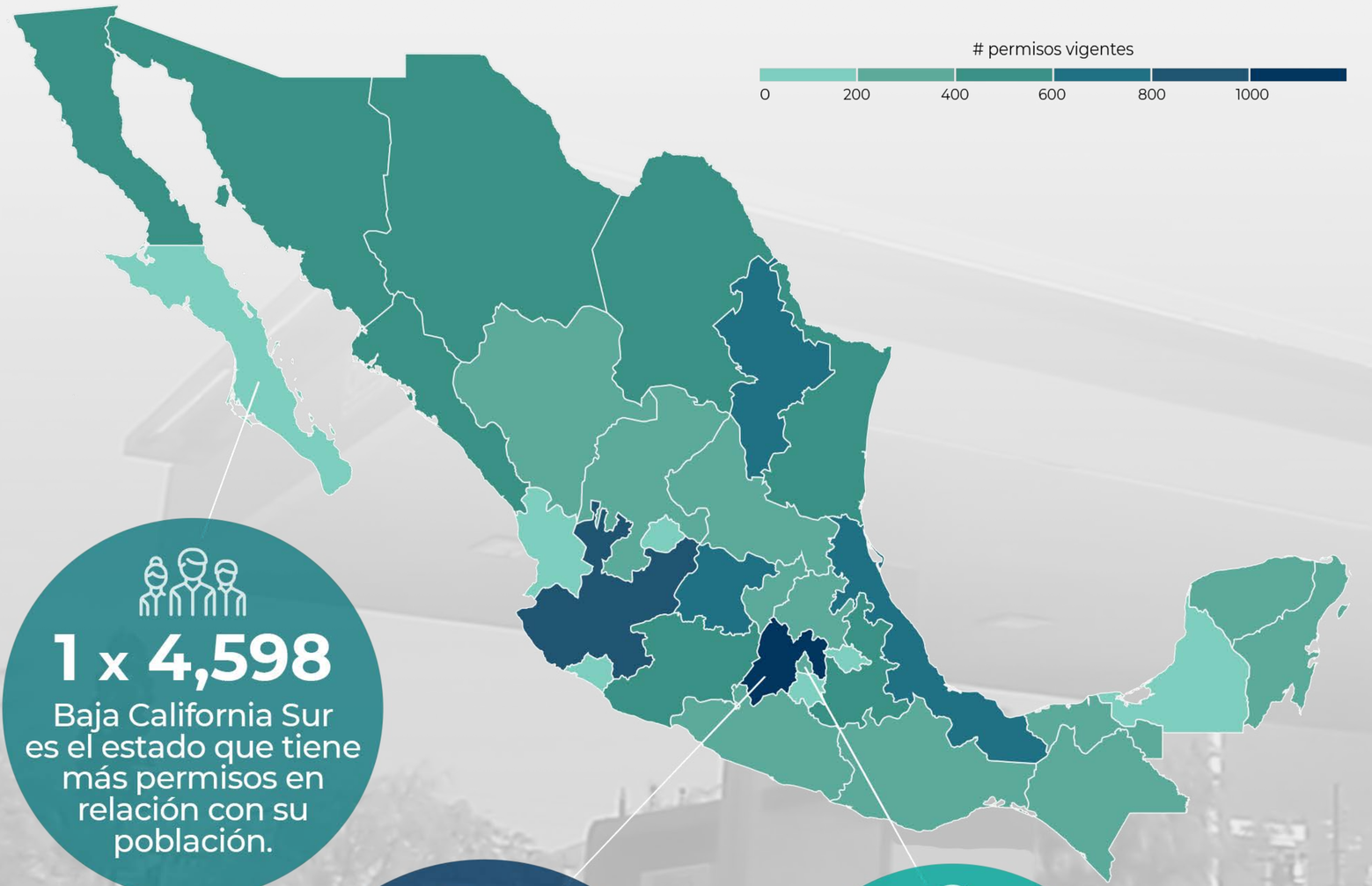

1 x 4,598
Baja California Sur es el estado que tiene más permisos en relación con su población.

1,134
El Estado de México es la entidad con mayor número de permisos vigentes.

1 x 4km²
La Ciudad de México es la entidad que tiene más permisos respecto a su superficie,

Estado	# permisos vigentes	# personas por permiso	Densidad
Aguascalientes	173	8,293	32
Baja California	598	6,078	117
Baja California Sur	175	4,598	421
Campeche	101	9,907	513
Chiapas	301	19,038	245
Chihuahua	573	6,634	431
Ciudad de México	380	23,733	4
Coahuila	442	7,282	343
Colima	120	6,543	45
Durango	220	8,495	544
Estado de México	1,134	15,368	19
Guanajuato	685	9,092	45
Guerrero	223	16,399	286
Hidalgo	304	10,153	69
Jalisco	938	8,966	85
Michoacán	480	10,053	125
Morelos	172	11,884	29
Nayarit	164	7,857	168
Nuevo León	684	8,202	94
Oaxaca	251	16,508	380
Puebla	562	11,752	60
Querétaro	316	7,214	37
Quintana Roo	201	8,573	250
San Luis Potosí	267	10,735	235
Sinaloa	520	6,071	112
Sonora	540	5,694	342
Tabasco	219	11,746	113
Tamaulipas	551	6,625	145
Tlaxcala	122	11,312	32
Veracruz	750	11,386	97
Yucatán	288	7,844	137
Zacatecas	209	7,973	359

23
permisos revocados

Estado	# permisos
Estado de México	1
Puebla	13
Michoacán	2
Tamaulipas	7

fuente: PETRO PI Intelligence®

6,088 GIEs

(Grupos de Interés Económico)

Los **22 GIEs** más grandes del país son titulares de 2,979 permisos, y son los siguientes:

Estado	# permisos
Oxxo Gas	485
Hidrosina	238
Petro Seven	238
Corpogas	234
Mi Gasolina	184
Orsan	166
Grupo Eco	162
Gasmart	140
Servifácil	95
Rendichicas	90
Nexum	83
Fullgas	80
Megagas	76
Combu-Express	74
Grupo Centra	68
Lodemo	61
Grupo GES	60
Octano	57
Lemon	56
Bip Gas	52
Ferchegas	52
Meigas	48
GAP	45
Gasomax	45
Megasur	45
PERC	45

5,008 GIEs

tienen sólo **un permiso** de expendio de gasolinas y/o diésel, el resto se distribuye de la siguiente forma:

Rango de # permisos	# GIEs	# permisos
[45 - 485]	26	2,979
[30 - 45]	9	314
[20 - 30]	18	437
[10 - 20]	47	688
[2 - 10]	980	3,249

fuente: PETRO PI Intelligence

9,107 PEMEX

3,568 OTRAS

9,107 permisos están registrados con combustible marca Pemex para su expendio. Sin embargo, de acuerdo al Reporte Trimestral 4T2019 de Pemex, sólo **8,593 gasolineras** expenden combustible marca Pemex, bajo el modelo de franquicia.

Marca	# EESS
British Petroleum	538
G500	463
Exxon Mobil	355
Repsol	271
Shell	248
Total	257
Chevron	188
Arco	186
Gulf	165
La Gas	75
Rendichicas	74
Windstar	67
Orsan	43
Genérico	40
Smartgas	34
Akron	35
Fullgas	33
Redpetroil	29
Cargo Gas	28
Carvel	24
Fullok	19
Total Gas	19
GRN	17
Tesoro	16
Phillips 66	14
Costco	12
Goodprice	9
Soriana	9

Marca	# EESS
GET	7
K Petrom	7
Karzo	7
Masterfuel	7
Súpercarga	7
Xpress	7
Flecha	6
GGR	6
Su Gaso	6
Vp Racing Fuels	6
1	5
57	5
Dynami	5
Ener	5
Flash	5
Gastop	5
Lucky Gas	5
Maxfuel	5
Oktan	5
Petrolaguna	5
Ultra Eco	5
Villita	5
76	4
Black Gold	4
Circle K	4
Comborsa	4
Energy	4
Free Energy	4

Marca	# EESS
Full N Go	4
Leyvagas	4
Mi Gasolina	4
Picorsa	4
Progas	4
Save & Gas	4
Sunoco	4
ABIMERHI	3
Consorcio Marin	3
K Energy	3
Max Gas	3
Petrorack	3
Petrum	3
Plusco	3
Quadria	3
Teika	3
Total Full	3
ACM	2
ASB	2
Combullantas	2
Gasmex	2
Gasomax	2
Monky's	2
Nitroil	2
Power Energy	2
Power (Sta Fe Multigas)	2
Realfuel	2
Rendiahorro	2

Marca	# EESS
SSK	2
Tequila	2
Truckstop	2
Ultra Platinum	2
Valero	2
Vitol	2
Wasconblue	2
24 de Junio	1
24/7	1
Águila	1
Akishino	1
Aledyj	1
Car Go	1
Carroil	1
Cedros	1
Clover	1
Conoco	1
Euro Petrol	1
Forza	1
Gasolinera Berriozabal	1
Gasolinera Cerro Hueco	1
Gasolinera Librasur	1
Gasolinera Polanco	1
Gaxo	1
Gemma	1
GH	1
GO	1
Godi	1

Marca	# EESS
Halcón	1
HYJ	1
Ivan Hugo	1
Jisa	1
Los Pinos	1
Más Gasolineras	1
Neuma Energy	1
OGA	1
P Gas	1
Paragas	1
Petro Force	1
Petrol	1
Petrolub	1
Petrovalpa	1
Power	1
Primero	1
Quickgas	1
Red Energy	1
Redco	1
Redgas	1
Silver	1
Star 12	1
Station Plus	1
Viamigo	1
Vip Gas	1
Vred	1

Tabla de marcas de combustible distinto a Pemex

fuente: PETRO PI Intelligence®

7,892 Gasolineras con imagen de PEMEX

4,783 Gasolineras registradas con imagen comercial diferente a la de PEMEX

147 Imágenes comerciales distinas a la de PEMEX

81 **permisos** han sido emitidos en lo que va del año 2020, al cierre de marzo.

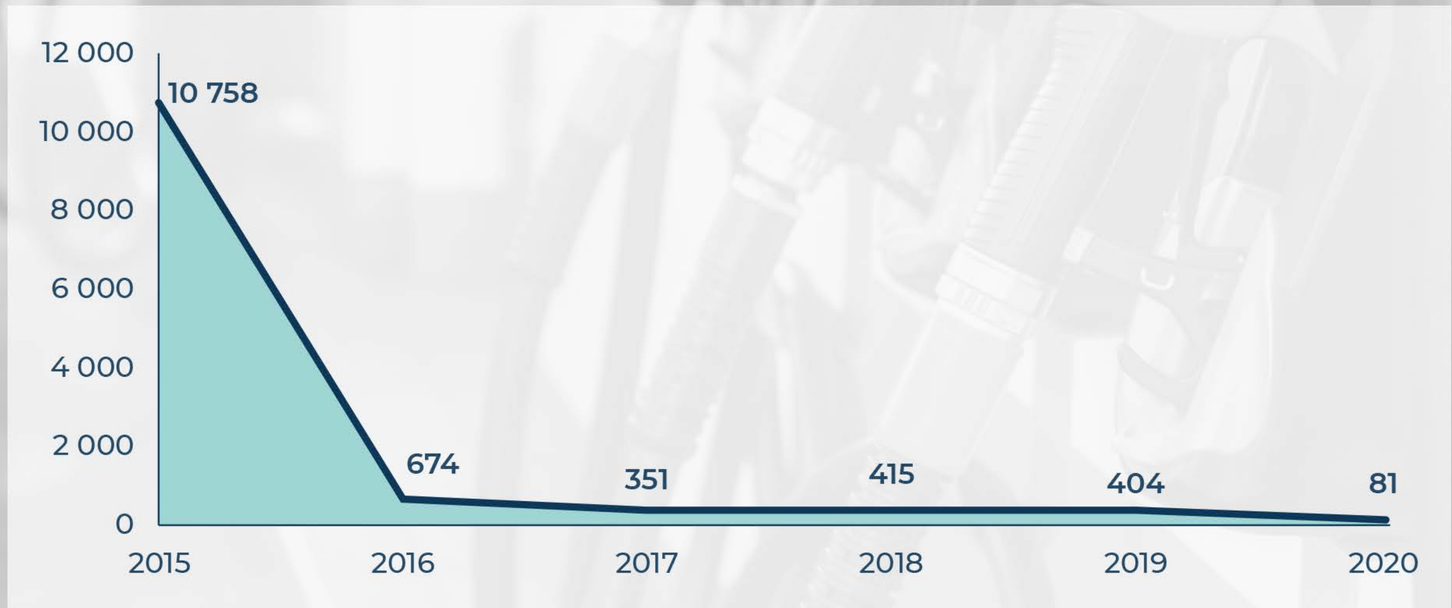

fuente: PETRO PI Intelligence®