Fotografía del Sector Gasolinero en México

Al mes de septiembre del 2020

fuente: PETRO PI Intelligence®

12,713 permisos vigentes de expendio al público de gasolinas y/o diésel

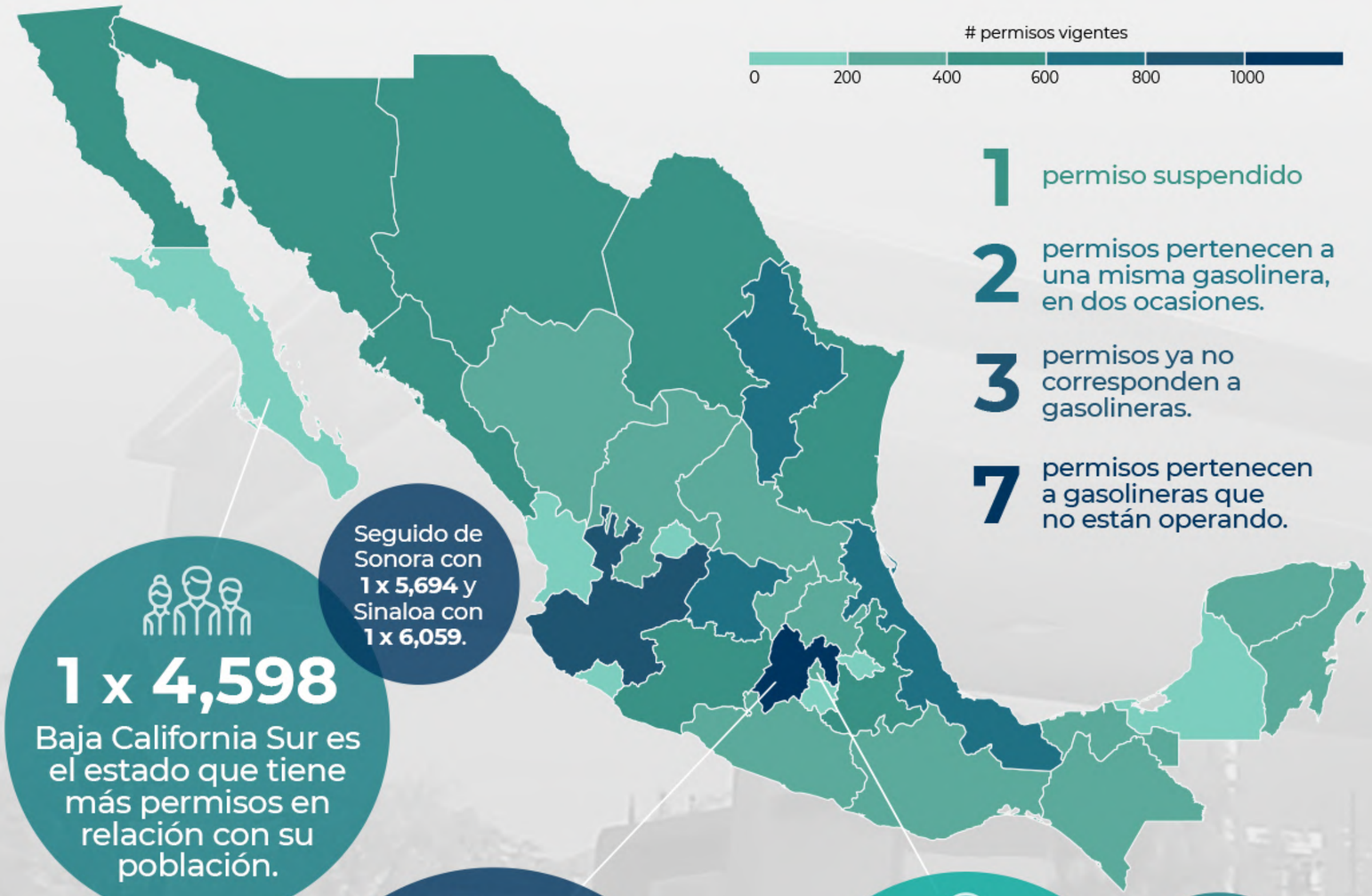

1 permiso suspendido

2 permisos pertenecen a una misma gasolinera, en dos ocasiones.

3 permisos ya no corresponden a gasolineras.

7 permisos pertenecen a gasolineras que no están operando.

1 x 4,598
Baja California Sur es el estado que tiene más permisos en relación con su población.

Seguido de Sonora con **1 x 5,694** y Sinaloa con **1 x 6,059**.

1,140
El Estado de México es la entidad con mayor número de permisos vigentes.

Seguido de Jalisco con **939** y Veracruz con **753**.

1 x 4 km²
La Ciudad de México es la entidad que tiene más permisos respecto a su superficie,

Le sigue el Edo. de México con **1 x 19** km² y Morelos con **1 x 28** km²

Estado	# permisos vigentes	# personas por permiso	Densidad
Aguascalientes	174	8,245	32
Baja California	598	6,078	117
Baja California Sur	175	4,598	421
Campeche	101	9,907	513
Chiapas	301	19,038	245
Chihuahua	574	6,623	430
Ciudad de México	380	23,733	4
Coahuila	444	7,249	341
Colima	122	6,436	45
Durango	220	8,495	544
Estado de México	1,140	15,288	19
Guanajuato	694	8,974	44
Guerrero	225	16,254	284
Hidalgo	304	10,153	69
Jalisco	939	8,956	85
Michoacán	483	9,990	124
Morelos	175	11,680	28
Nayarit	165	7,810	167
Nuevo León	686	8,178	94
Oaxaca	256	16,186	373
Puebla	563	11,731	60
Querétaro	317	7,191	37
Quintana Roo	201	8,573	250
San Luis Potosí	267	10,735	235
Sinaloa	521	6,059	112
Sonora	540	5,694	342
Tabasco	219	11,746	113
Tamaulipas	553	6,601	144
Tlaxcala	122	11,312	32
Veracruz	753	11,341	97
Yucatán	289	7,817	136
Zacatecas	212	7,861	354

23 permisos revocados: Puebla (13), Tamaulipas (7), Michoacán (2), Estado de México (1).

25 permisos terminados, debido a que sus titulares renunciaron a sus derechos.

fuente: PETRO PI Intelligence

6,095 GIEs

(Grupos de Interés Económico)

Los **26 GIEs** más grandes del país son titulares de 2,976 permisos, y son los siguientes:

Estado	# permisos
Oxxo Gas	486
Petro Seven	238
Hidrosina	238
Corpogas	234
Mi Gasolina	184
Grupo Eco	162
Orsan	150
Gasmart	140
Servifácil	96
Rendichicas	90
Megagas	86
Nexum	83
Fullgas	80
Combu-Express	74
Grupo Centra	68
Lodemo	61
Grupo GES	60
Octano	57
Lemon	56
Ferchegas	53
Bip Gas	52
Meigas	48
Megasur	45
Perc	45
Gasomax	45
GAP	45

5,010 GIEs

tienen solo **un permiso** de expendio de gasolinas y/o diesel, el resto se distribuye de la siguiente forma:

26 GIEs 45 a 485 permisos — 2,976 permisos

8 GIEs 30 a 45 permisos — 288 permisos

18 GIEs 20 a 30 permisos — 438 permisos

51 GIEs 10 a 20 permisos — 750 permisos

982 GIEs 2 a 10 permisos — 3,251 permisos

fuente: PETRO PI Intelligence

8,931 PEMEX

3,782 OTRAS

8,931 permisos están identificados con combustible marca Pemex para su expendio. Sin embargo, de acuerdo al Reporte Trimestral 2T2020 de Pemex, sólo **7,954 gasolineras** expenden combustible marca Pemex, bajo el modelo de franquicia.

Marca combustible	jun-20	jul-20	ago-20	sep-20
Pemex	9073	8983	8929	8931
BP	537	535	532	532
G500	459	459	460	459
Exxon Mobil	355	422	422	422
Repsol	273	273	274	275
Total	257	257	257	257
Shell	243	240	240	240
Chevron	187	187	188	189
Arco	186	186	188	188
Gulf	164	162	162	160
La Gas (Techpro)	75	75	85	85
Rendichicas	74	74	71	71
Windstar	57	57	57	57
Valero	45	45	45	45
Genérico	40	40	39	39
Tesoro	19	19	38	38
Circle K	4	38	38	38
Orsan	43	37	37	37
Redpetroil	26	27	36	35
Smartgas	34	35	35	35
Akron	35	35	35	35
Fullgas	33	33	33	33
Cargo gas	27	27	27	27
Carvel	24	24	24	24
76	20	21	21	21
Fullok	19	19	19	19
Total gas	19	19	19	19
GRN	17	17	17	17

Marca combustible	jun-20	jul-20	ago-20	sep-20
Phillips 66	15	15	15	15
Costco	12	12	12	12
Gasco	12	12	12	12
Soriana	9	9	9	10
Forza	10	10	10	10
Goodprice	9	9	9	9
GET	7	7	7	7
K Petrom	7	7	7	7
Karzo	7	7	7	7
Masterfuel	7	7	7	7
Save & Gas	7	7	7	7
Xpress	7	7	7	7
1	6	6	6	6
Flecha	6	6	6	6
Gasomax	6	6	6	6
GGR	6	6	6	6
Su Gaso	6	6	6	6
Supercarga	6	6	6	6
VP Racing Fuels	6	6	6	6
Dynami	5	5	6	6
57	5	5	5	5
Ener	5	5	5	5
Flash	5	5	5	5
Gastop	5	5	5	5
Lucky Gas	5	5	5	5
Maxfuel	5	5	5	5
Petrolaguna	5	5	5	5
Ultra Eco	5	5	5	5

Marca combustible	jun-20	jul-20	ago-20	sep-20
Villita	5	5	5	5
Oktan	5	4	4	4
Black Gold	4	4	4	4
Comborsa	4	4	4	4
Energy	4	4	4	4
Free Energy	4	4	4	4
Full n Go	4	4	4	4
Leyvagas	4	4	4	4
Mi Gasolina	4	4	4	4
Picorsa	4	4	4	4
Progas	4	4	4	4
Sunoco	4	4	4	4
Power Fuel	0	0	0	4
Abimerhi	3	3	3	3
Consorcio Marin	3	3	3	3
K Energy	3	3	3	3
Max Gas	3	3	3	3
Petrorack	3	3	3	3
Petrum	3	3	3	3
Plusco	3	3	3	3
Quadria	3	3	3	3
Red Energy	3	3	3	3
Teika	3	3	3	3
Total Full	3	3	3	3
Redco	2	2	3	3
Silver	2	2	3	3
Eagle Gas	0	0	3	3
Us Fuel	0	0	3	3

Estaciones y marcas de combustibles. (1 de 2)

fuente: PETRO PI Intelligence

Estaciones y marcas de combustibles. (2 de 2)

Marca combustible	jun-20	jul-20	ago-20	sep-20
ACM	2	2	2	2
ASB	2	2	2	2
Gasmex	2	2	2	2
Monky's	2	2	2	2
Nitroil	2	2	2	2
Power Energy	2	2	2	2
Power Santa Fe	2	2	2	2
Realfuel	2	2	2	2
Rendiahorro	2	2	2	2
SSK	2	2	2	2
Tequila	2	2	2	2
Truckstop	2	2	2	2
Ultra Platinum	2	2	2	2
Vitol	2	2	2	2
Wasconblue	2	2	2	2
Petrovalpa	1	1	2	2
Quickgas	1	1	2	2
Comet Fuel	0	0	2	2
GH	1	1	1	2
Combullantas	2	2	2	1
24 de junio	1	1	1	1
24/7	1	1	1	1
Águila	1	1	1	1
Akishino	1	1	1	1
American Fuel	1	1	1	1
Car Go	1	1	1	1
Carroil	1	1	1	1
Cedros	1	1	1	1

Marca combustible	jun-20	jul-20	ago-20	sep-20
Clover	1	1	1	1
Cofsa Gas	1	1	1	1
Conoco	1	1	1	1
Euro Petrol	1	1	1	1
Gas Internac.	1	1	1	1
Gas. Berriozabal	1	1	1	1
Gas. Cerro Hueco	1	1	1	1
Gas. Librasur	1	1	1	1
Gas. Polanco	1	1	1	1
Gaxo	1	1	1	1
Gemma	1	1	1	1
GO	1	1	1	1
Godi	1	1	1	1
Halcón	1	1	1	1
HYJ	1	1	1	1
Ivan Hugo	1	1	1	1
Jisa	1	1	1	1
Los Pinos	1	1	1	1
Más Gasolineras	1	1	1	1
Neuma Energy	1	1	1	1
OGA	1	1	1	1
P Gas	1	1	1	1
Paragas	1	1	1	1
Petro Force	1	1	1	1
Petrol	1	1	1	1
Petrolub	1	1	1	1
Power	1	1	1	1
Primero	1	1	1	1

Marca combustible	jun-20	jul-20	ago-20	sep-20
Redgas	1	1	1	1
Star 12	1	1	1	1
Station Plus	1	1	1	1
Targo	1	1	1	1
Viamigo	1	1	1	1
Vip Gas	1	1	1	1
Vred	1	1	1	1
Segoráchi	0	0	1	1
Gassa	0	0	1	1
Gastol Fuel	0	0	1	1
Ganagas	0	0	1	1
Bristoil	0	0	1	1
Eustoil	0	0	0	1
Ästron	0	0	0	1
Aledyj	1	1	1	0

154

marcas de combustible distintas a PEMEX
3,743 gasolineras

7,772 gasolineras con imagen de PEMEX

4,941 gasolineras registradas con imagen comercial diferente a la de PEMEX

163 imágenes comerciales distintas a la de PEMEX

39 estaciones sin imagen definida todavía

fuente: PETRO PI Intelligence

119

permisos emitidos
en lo que va del 2020,
al cierre de septiembre.

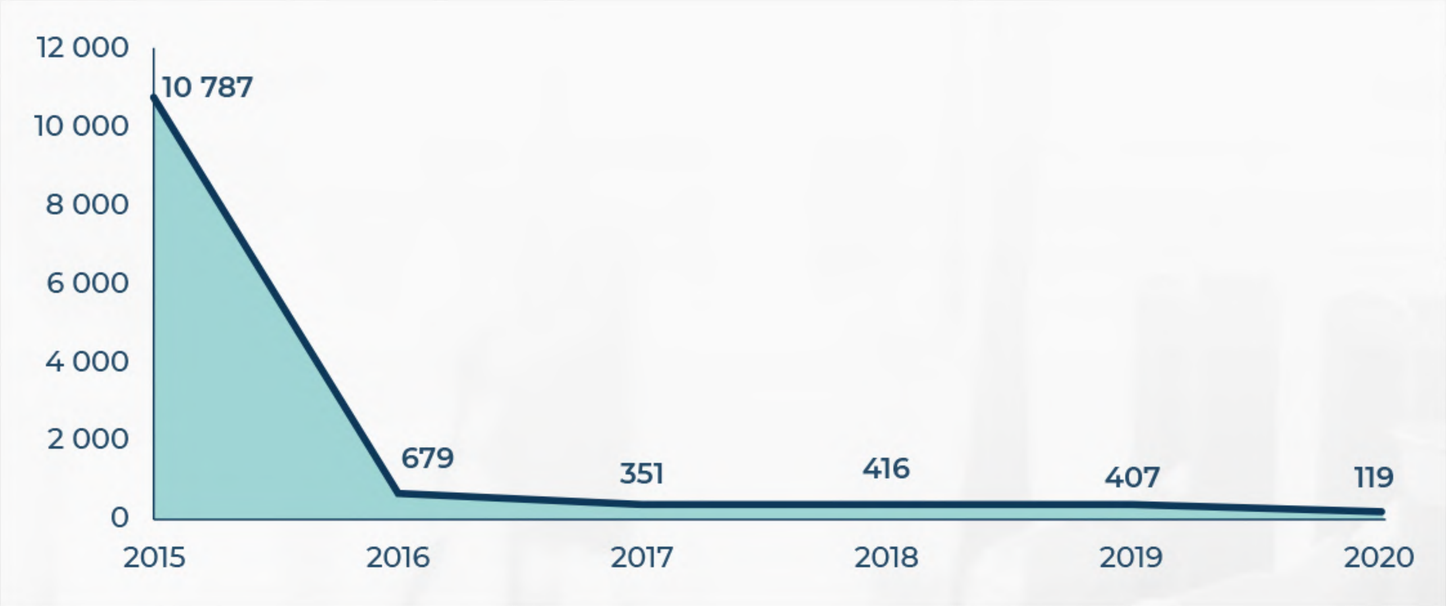

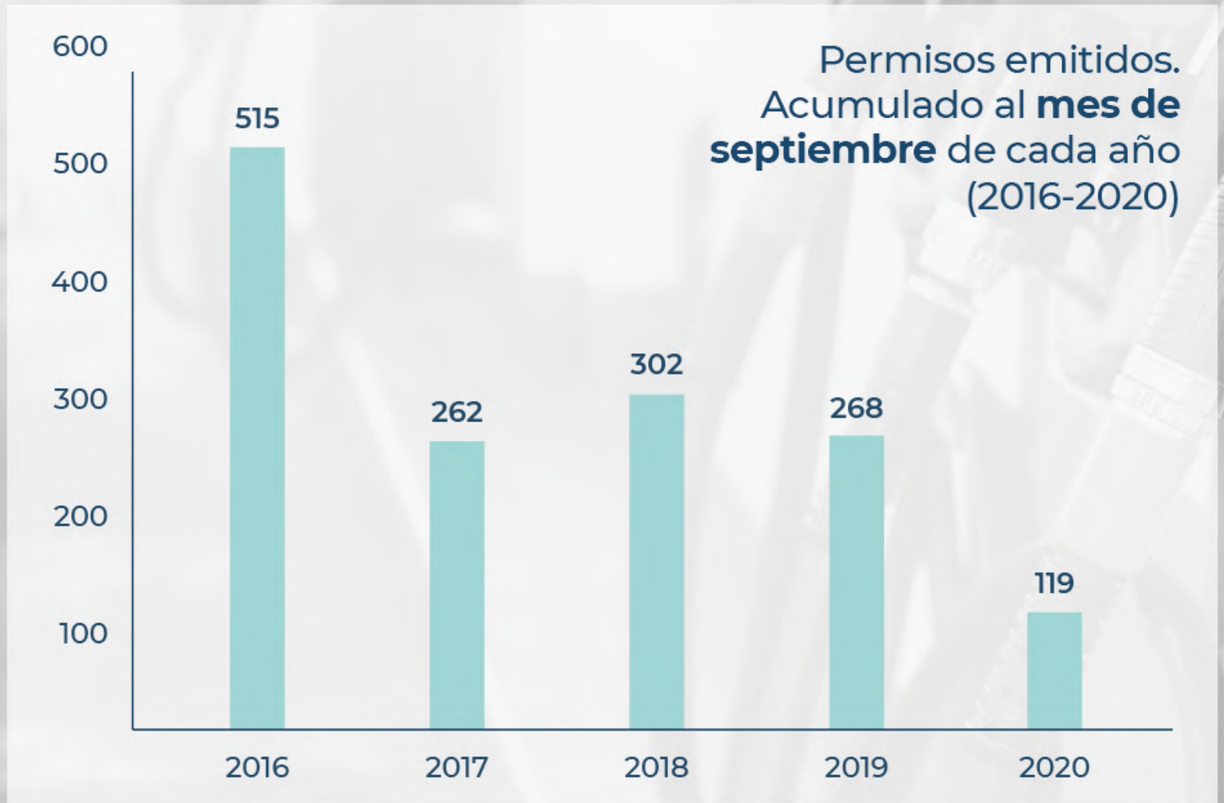

fuente: PETRO PI Intelligence®

Emisión de permisos (2015-2020)

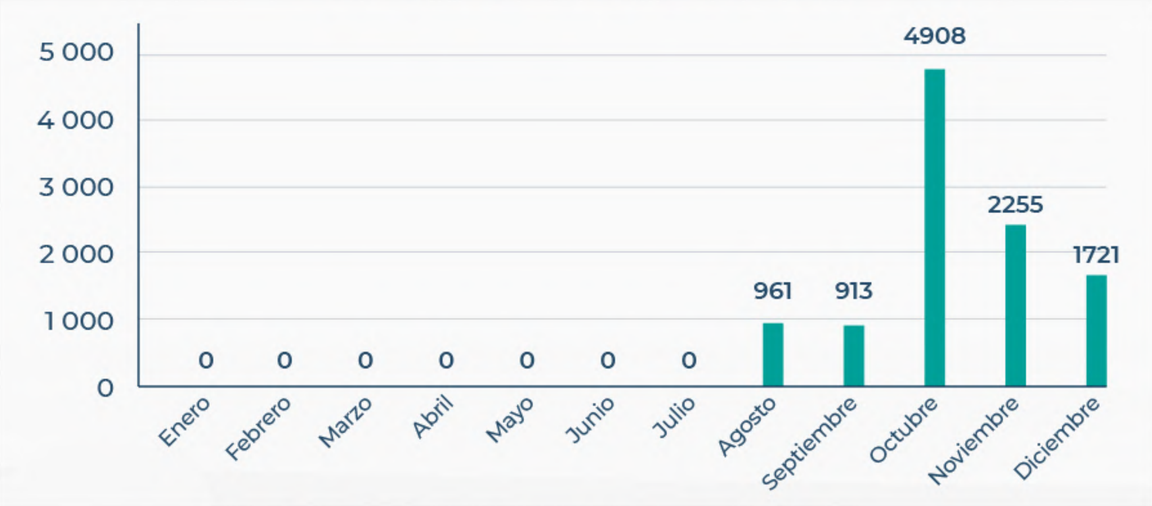

Emisión de permisos (2015-2016)

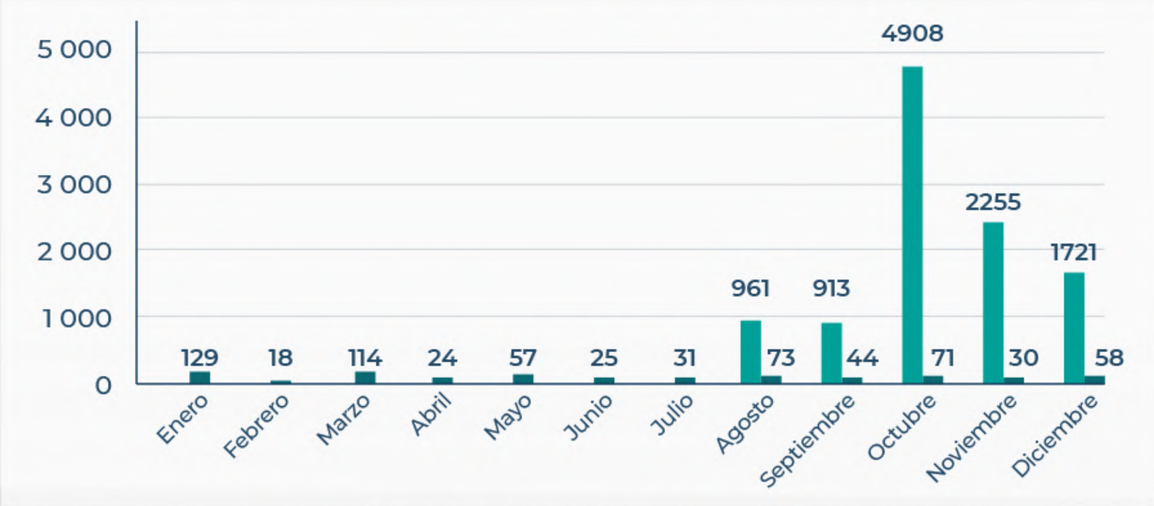

Emisión de permisos (2016-2017)

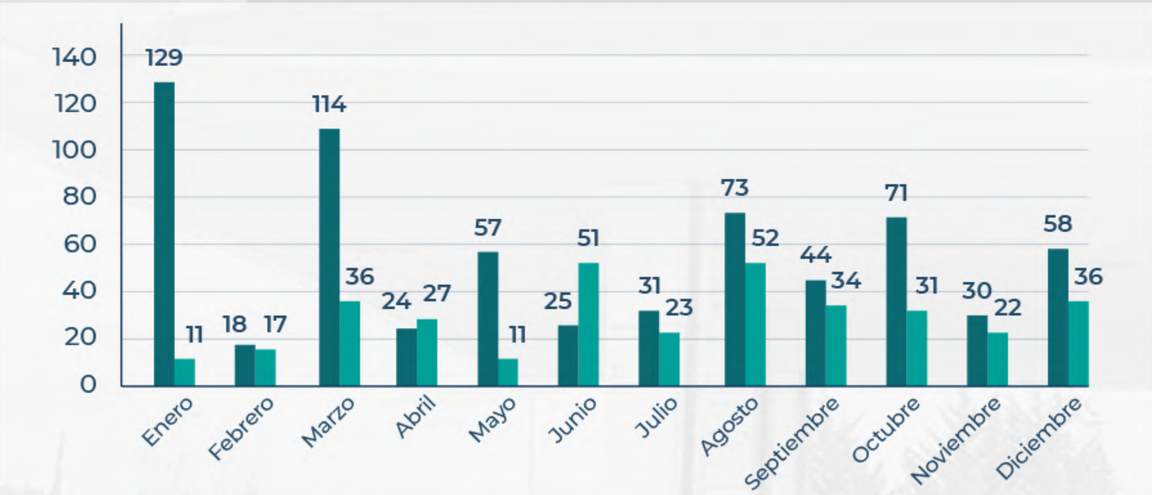

Emisión de permisos (2017-2018)

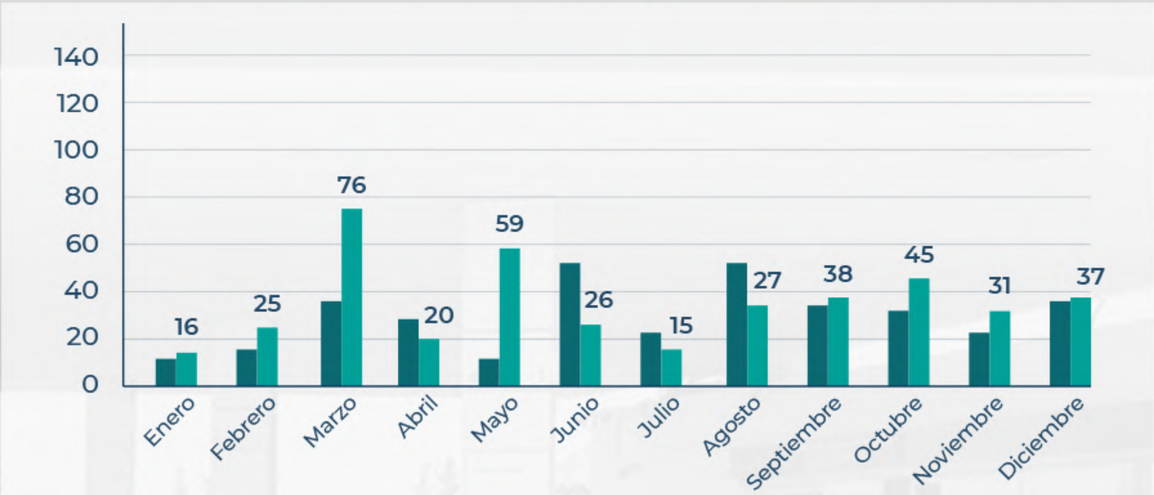

Emisión de permisos (2018-2019)

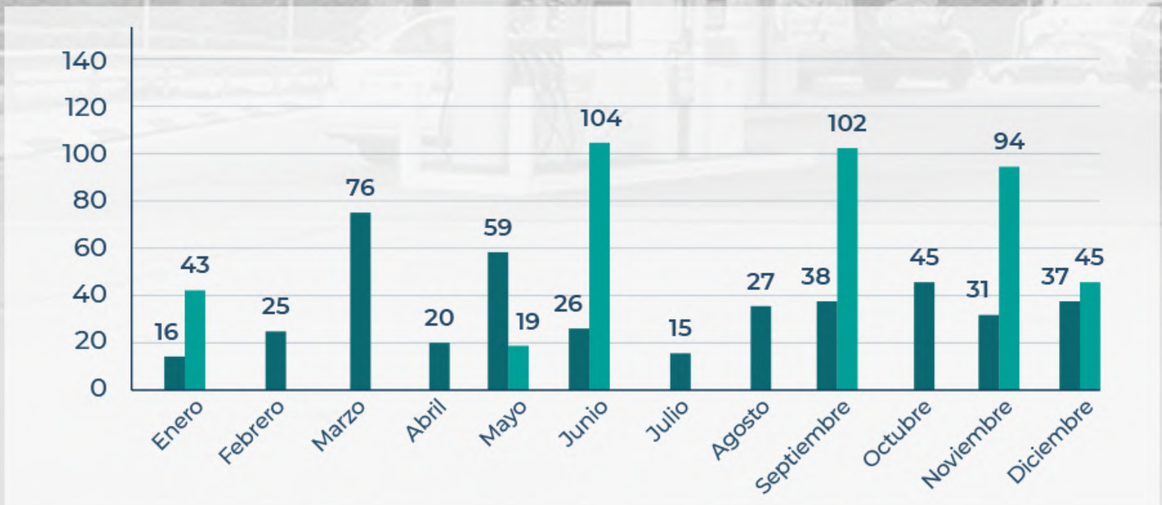

Emisión de permisos (2019-2020)

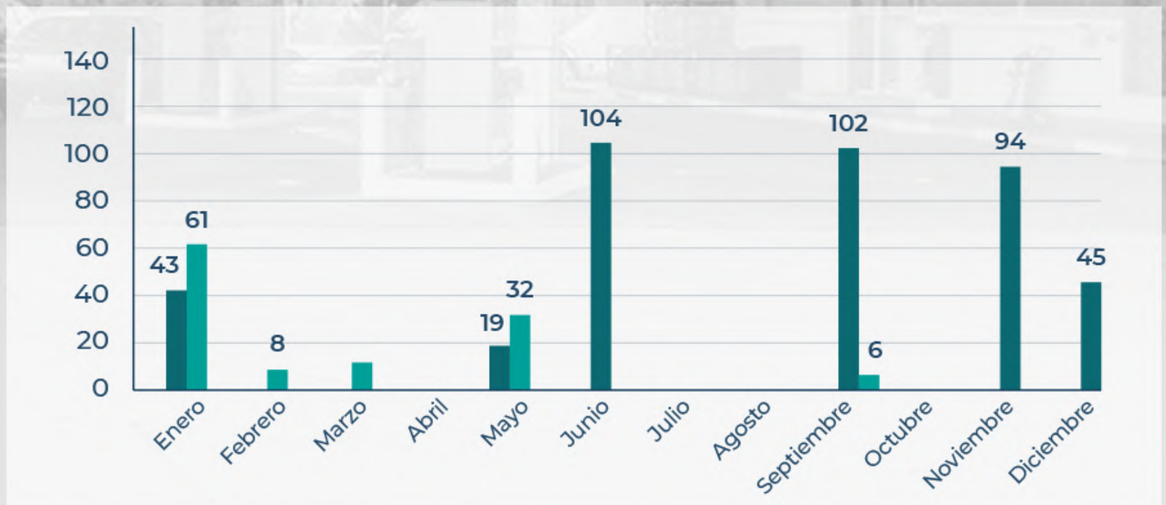

fuente: PETRO PI Intelligence